Rollenketten mit breiten Winkellaschen DIN ISO 606 (ex DIN 8187-2), K2, 2 x p

Werkstoffe: Spezielle Ketten-Stähle.

Laschenanordnung 2 x p
(Befestigungslasche an jedem Außenglied),
wahlweise einseitig oder zweiseitig.

Andere Laschenanordnungen sind kurzfristig lieferbar.
Abweichende Laschenmaße sowie Spezialketten auf Anfrage.

Verschlussglieder K2 müssen separat bestellt werden
(siehe unten).

Bestellangaben: z.B.: Art.-Nr. 101 000 21, Winkellaschen-Rollenkette 06 B-1-K2, einseitig am Außenglied im Abstand 2xp

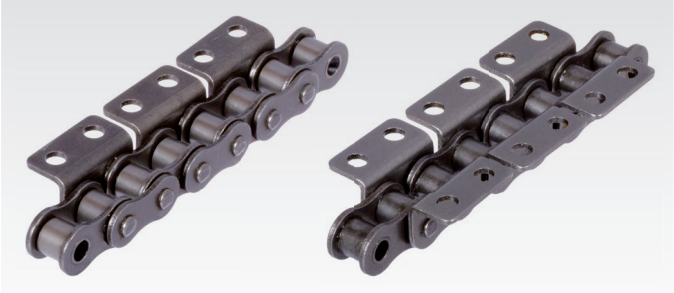

K2 = breite Form, 2 Befestigungsbohrungen

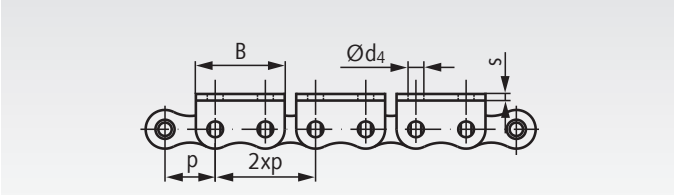

Winkellaschen, K2, 2 Befestigungsbohrungen

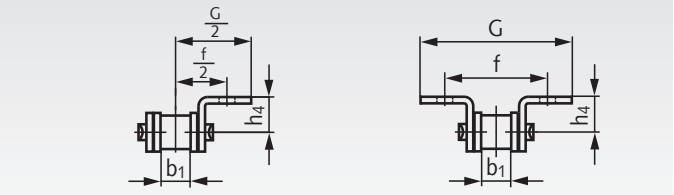

einseitig zweiseitig

DIN ISO Nr.	Artikel-Nr. einseitig 2 x p	Artikel-Nr. zweiseitig 2 x p	Teilung x innere Breite p x b_1 Zoll	Teilung p mm	Innere Breite b_1 min. mm	h_4 mm	d_4 mm	f/2 mm	G/2* mm	B* mm	s min* mm	Gewicht* einseitig kg/m	Gewicht* zweiseitig kg/m
06 B-1**	**101 000 21**	**101 000 22**	3/8 x 7/32"	9,525	5,72	6,5	3,5	9,5	13,7	17,7	1,2	0,51	0,61
08 B-1	**105 000 21**	**105 000 22**	1/2 x 5/16"	12,7	7,75	8,9	4,5	12,7	17,6	23,2	1,6	0,84	0,99
10 B-1	**106 000 21**	**106 000 22**	5/8 x 3/8"	15,875	9,65	10,3	5,5	15,9	22,5	29,5	1,7	1,13	1,30
12 B-1	**107 000 21**	**107 000 22**	3/4 x 7/16"	19,05	11,68	13,5	6,6	19,05	26,5	33,8	1,8	1,40	1,64
16 B-1	**108 000 21**	**108 000 22**	1" x 17,02mm	25,4	17,02	15,9	6,6	25,4	36,3	46,2	2,8	3,26	3,82

* Die gekennzeichneten Maße sind nicht Bestandteil der DIN und können geringfügig abweichen.
Befestigungslaschen mit Maßen nach Werksnorm sind auf Anfrage weiterhin lieferbar.
** Diese Größe ist nicht in der DIN enthalten.

Bitte beachten: Verpackungseinheit 5 m.
Falls Sonderlängen gewünscht werden, ist die Länge und die Gliederzahl (ungerade Zahl!) anzugeben. Verschlussglieder sind immer separat zu bestellen.

Federverschlussglieder K2 mit breiten Winkellaschen nach DIN ISO 606 (ex DIN 8187-2)

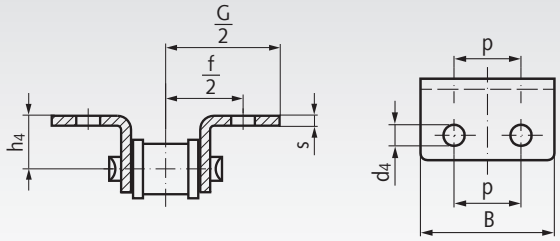

Breite Winkellasche = Ausführung K2 (Ansicht von oben gedreht).

einseitig zweiseitig

Werkstoffe: Spezielle Ketten-Stähle.

Bestellangaben: z.B.: Art.-Nr. 101 003 21, Verschlussglied K2, einseitig

K2 = breite Form, 2 Befestigungsbohrungen

DIN ISO	Artikel-Nr. einseitig	Artikel-Nr. zweiseitig	p mm	h_4 mm	d_4 mm	f/2 mm	G/2* mm	B* mm	s min.* mm	Gewicht* einseit. g	Gewicht* zweis. g
06 B-1**	**101 003 21**	**101 003 22**	9,525	6,5	3,5	9,5	13,7	17,7	1,2	6,2	6,2
08 B-1	**105 003 21**	**105 003 22**	12,7	8,9	4,5	12,7	17,6	23,2	1,6	13,7	18,4
10 B-1	**106 003 21**	**106 003 22**	15,875	10,3	5,5	15,9	22,5	29,5	1,7	21	29
12 B-1	**107 003 21**	**107 003 22**	19,05	13,5	6,6	19,05	26,5	33,8	1,8	29	40
16 B-1	**108 003 21**	**108 003 22**	25,4	15,9	6,6	25,4	36,3	46,2	2,8	88	116

* Die gekennzeichneten Maße sind nicht Bestandteil der DIN und können geringfügig abweichen.
** Diese Größe ist nicht in der DIN enthalten.

ROSTFREI Rostfreie Ausführung Seite 63

MÄDLER® GEGRÜNDET 1882